En cuisine ! franchit le pas

ven 02/01/2026 - 09:57

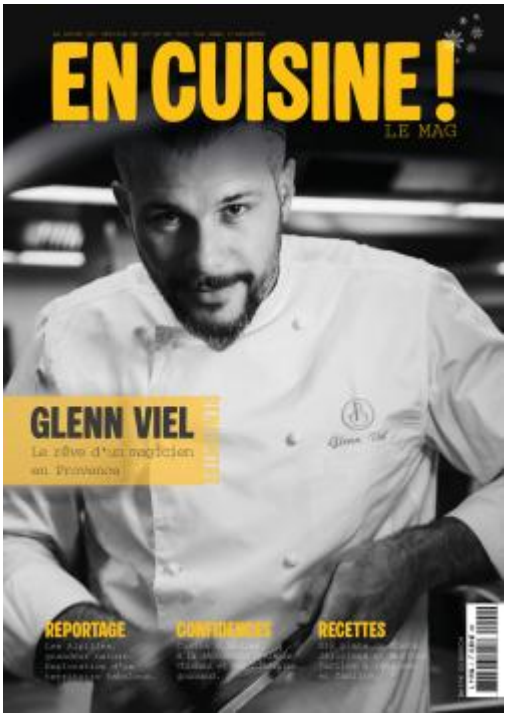

Nouvelle année, nouvelle intention. En cuisine ! annonce la sortie de son premier magazine papier. Depuis le 3 janvier, la parution trimestrielle, vendue au prix de 8,90 €, célèbre l'humain, les terroirs et les beaux produits à travers la gastronomie.

Les fourneaux s'impriment en grand

Conçu comme un outil d'information dédié à celles et ceux qui donnent vie à la table, le magazine franchit sa première étape en consacrant les « les femmes et les hommes, parfois dans l'ombre, qui font vivre cet univers avec passion, sensibilité, authenticité ».

En cuisine ! propose sous la codification 11194 des récits, portraits, regards croisés de passionnés, artisans du goût et terroirs d'exception. La première édition met à l'honneur Glenn Viel, chef trois étoiles de l'Oustau de Baumanière et jury de Top Chef. Le média, qui se veut à taille humaine, accueille les confidences d'Alexis Thiebaut, dénicheur d'adresses, et six plats de chefs à réaliser en famille.